Карта-схема электрических сетей 110 кВ и выше Хабаровского края существующих и намечаемых к сооружению до 2021 г.

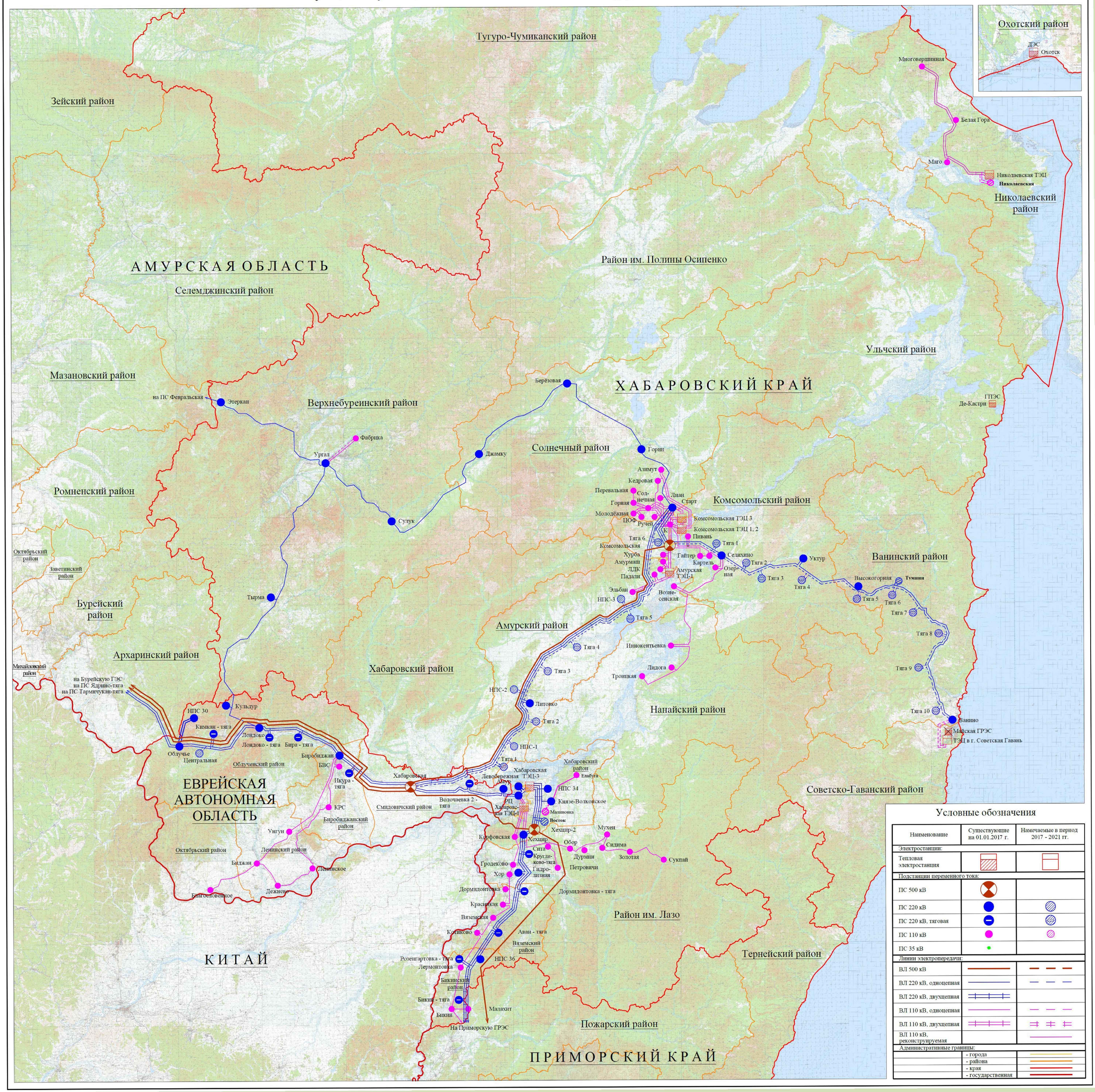

Карта-схема электрических сетей 110 кВ и выше г. Хабаровска существующих и намечаемых к сооружению до 2021 г.

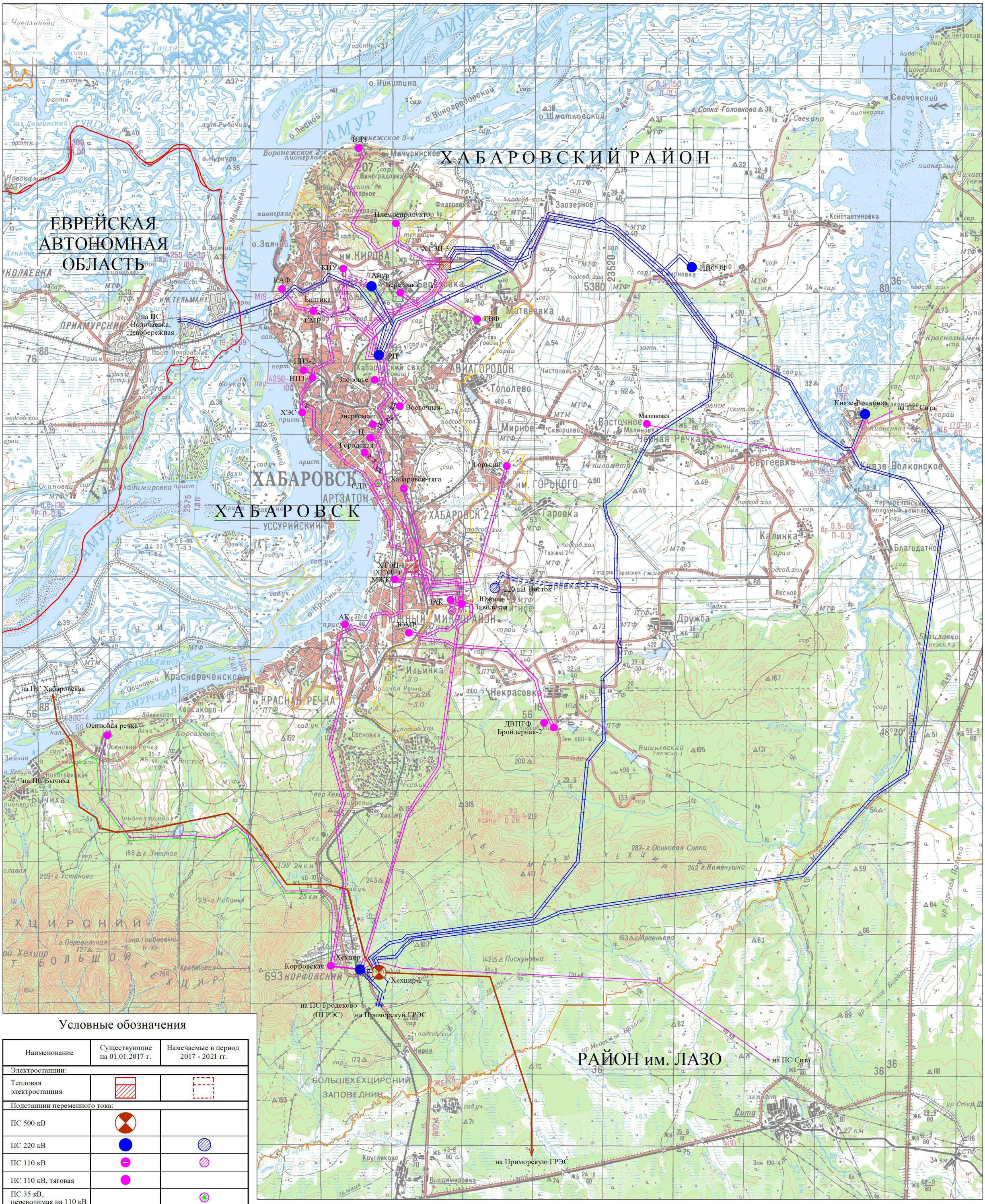

Условные обозначения

Наименование	Существующие на 01.01.2017 г.	Намечаемые в период 2017 - 2021 гг.
Электростанции:		
Тепловая электростанция		
Подстанции переменного тока:		
ПС 500 кВ		
ПС 220 кВ		
ПС 110 кВ		
ПС 110 кВ, тяговая		
ПС 35 кВ, переводимая на 110 кВ		
Линии электропередачи:		
ВЛ 500 кВ		
ВЛ 220 кВ, одноцепная		
ВЛ 220 кВ, двухцепная		
ВЛ 110 кВ, одноцепная		
ВЛ 110 кВ, двухцепная		
КЛ 110 кВ		
ВЛ 35 кВ		
Административные границы:		
	- города	
	- района	
	- края	

Карта-схема электрических сетей 110 кВ и выше г. Комсомольска-на-Амуре существующих и намечаемых к сооружению до 2021 г.

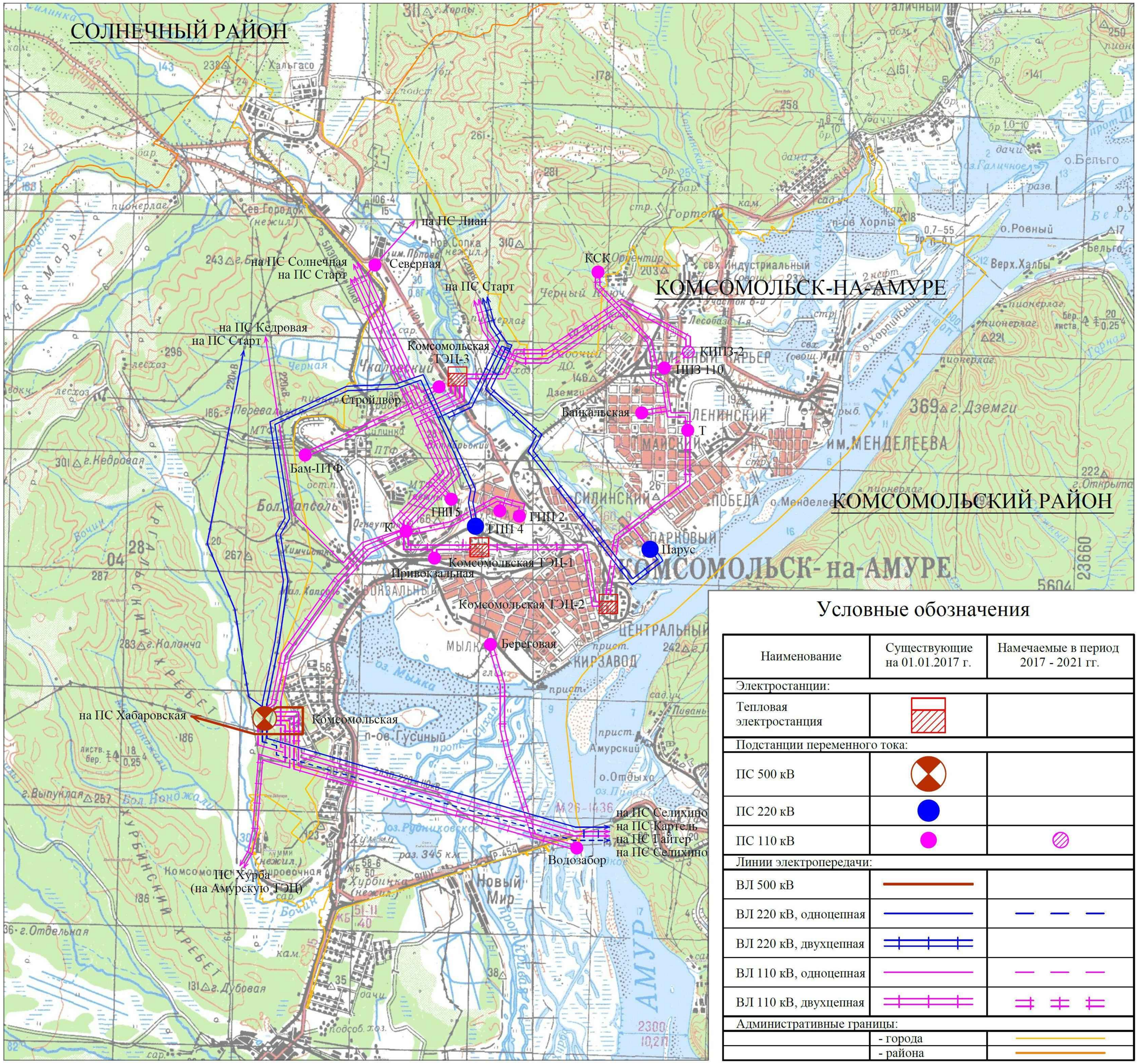

Условные обозначения

Наименование	Существующие на 01.01.2017 г.	Намечаемые в период 2017 - 2021 гг.
Электростанции:		
Тепловая электростанция		
Подстанции переменного тока:		
ПС 500 кВ		
ПС 220 кВ		
ПС 110 кВ		
Линии электропередачи:		
ВЛ 500 кВ		
ВЛ 220 кВ, одноцепная		
ВЛ 220 кВ, двухцепная		
ВЛ 110 кВ, одноцепная		
ВЛ 110 кВ, двухцепная		
Административные границы:		
	- города	
	- района	

Карта-схема электрических сетей 110 кВ и выше г. Амурска существующих и намечаемых к сооружению до 2021 г.

Условные обозначения

Наименование	Существующие на 01.01.2017 г.	Намечаемые в период 2016 - 2021 гг.
Электростанции:		
Тепловая электростанция		
Подстанции переменного тока:		
ПС 110 кВ		
Линии электропередачи:		
ВЛ 110 кВ, двухцепная		
Административные границы:		
	- города	
	- района	

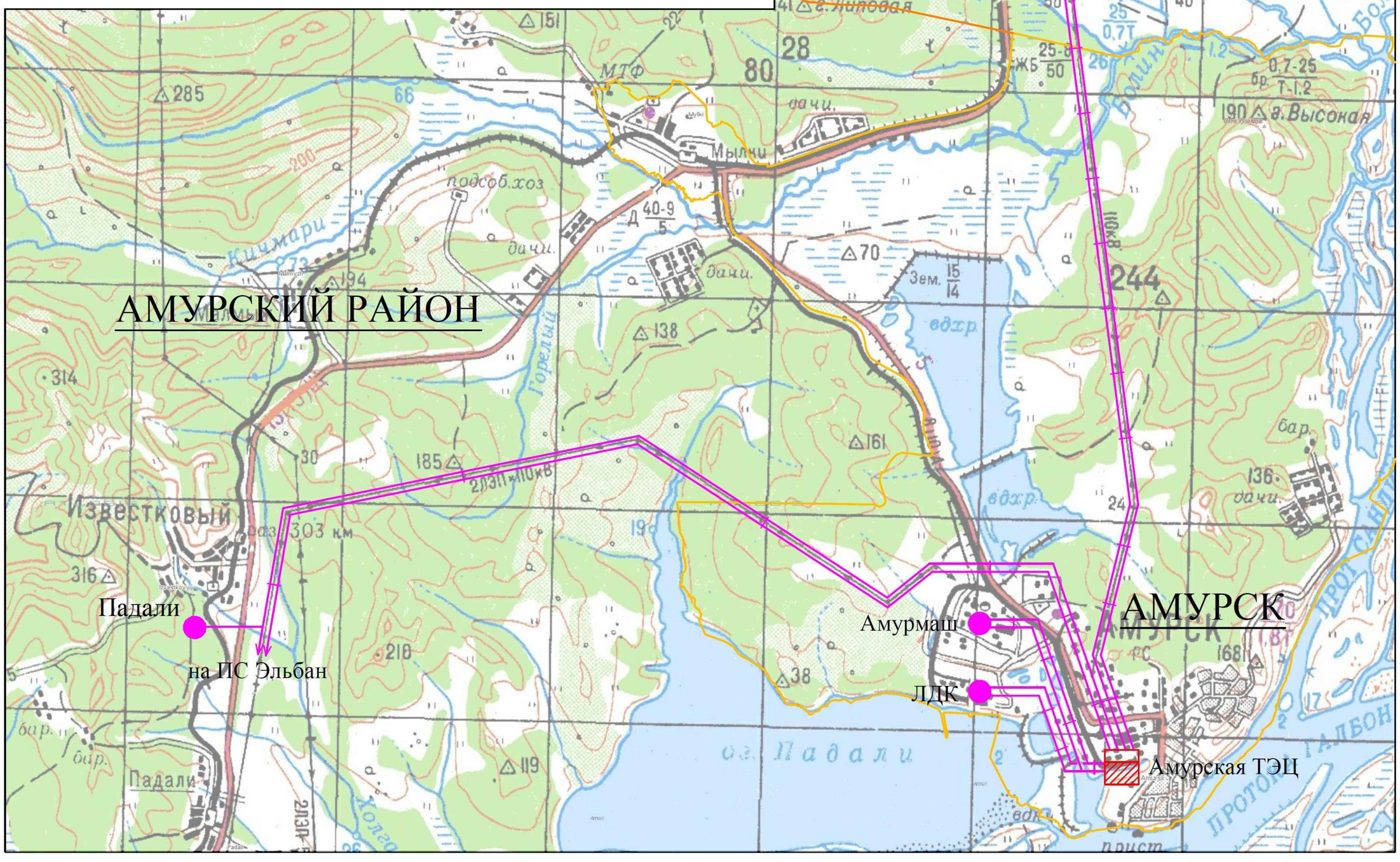

Карта-схема электрических сетей 110 кВ и выше Ванино - Советско-Гаванского энергоузла существующих и намечаемых к сооружению до 2021 г.

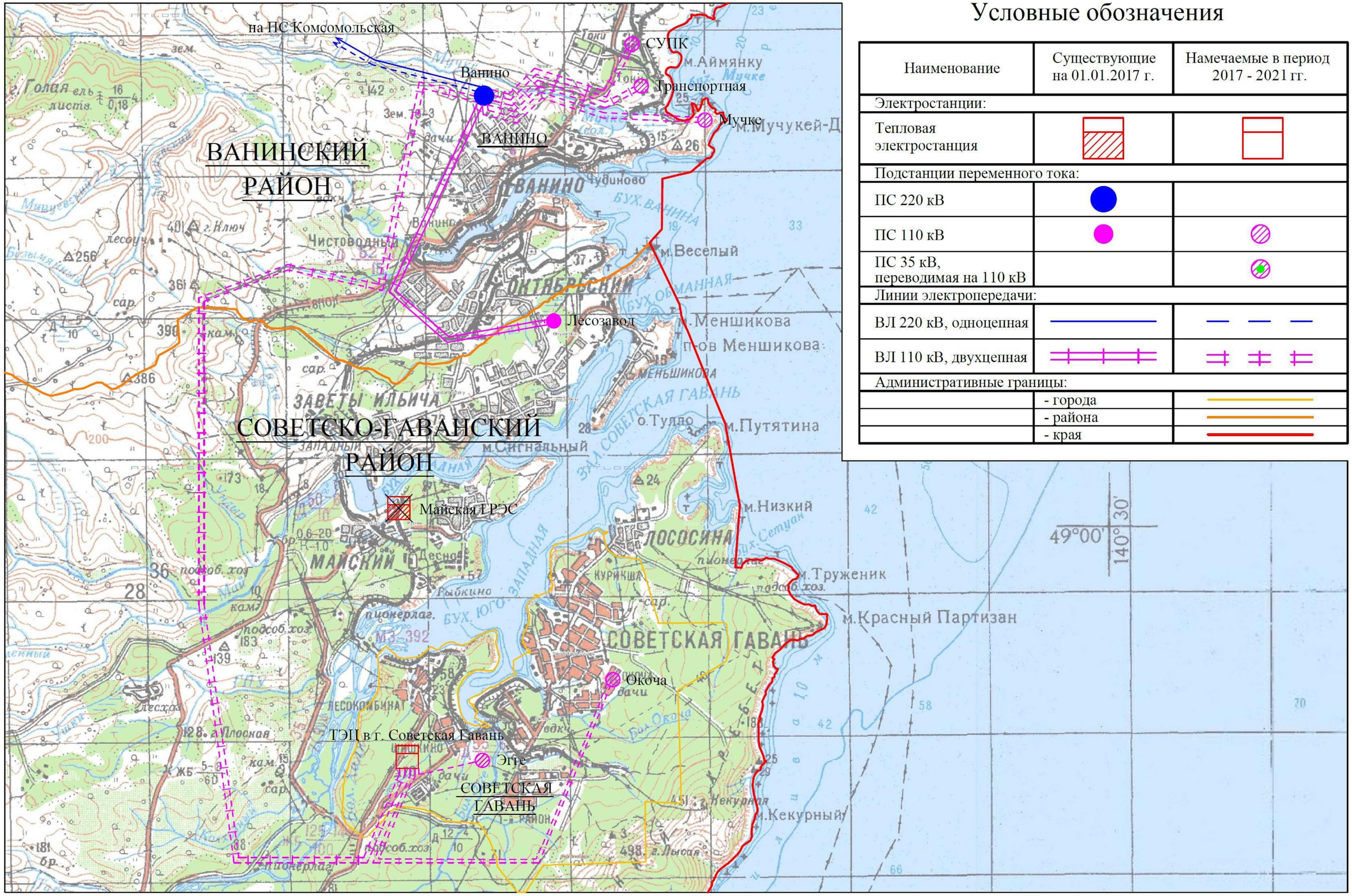

Условные обозначения

Наименование	Существующие на 01.01.2017 г.	Намечаемые в период 2017 - 2021 гг.
Электростанции:		
Тепловая электростанция		
Подстанции переменного тока:		
ПС 220 кВ		
ПС 110 кВ		
ПС 35 кВ, переводимая на 110 кВ		
Линии электропередачи:		
ВЛ 220 кВ, одноцепная		
ВЛ 110 кВ, двухцепная		
Административные границы:		
	- города	
	- района	
	- края	
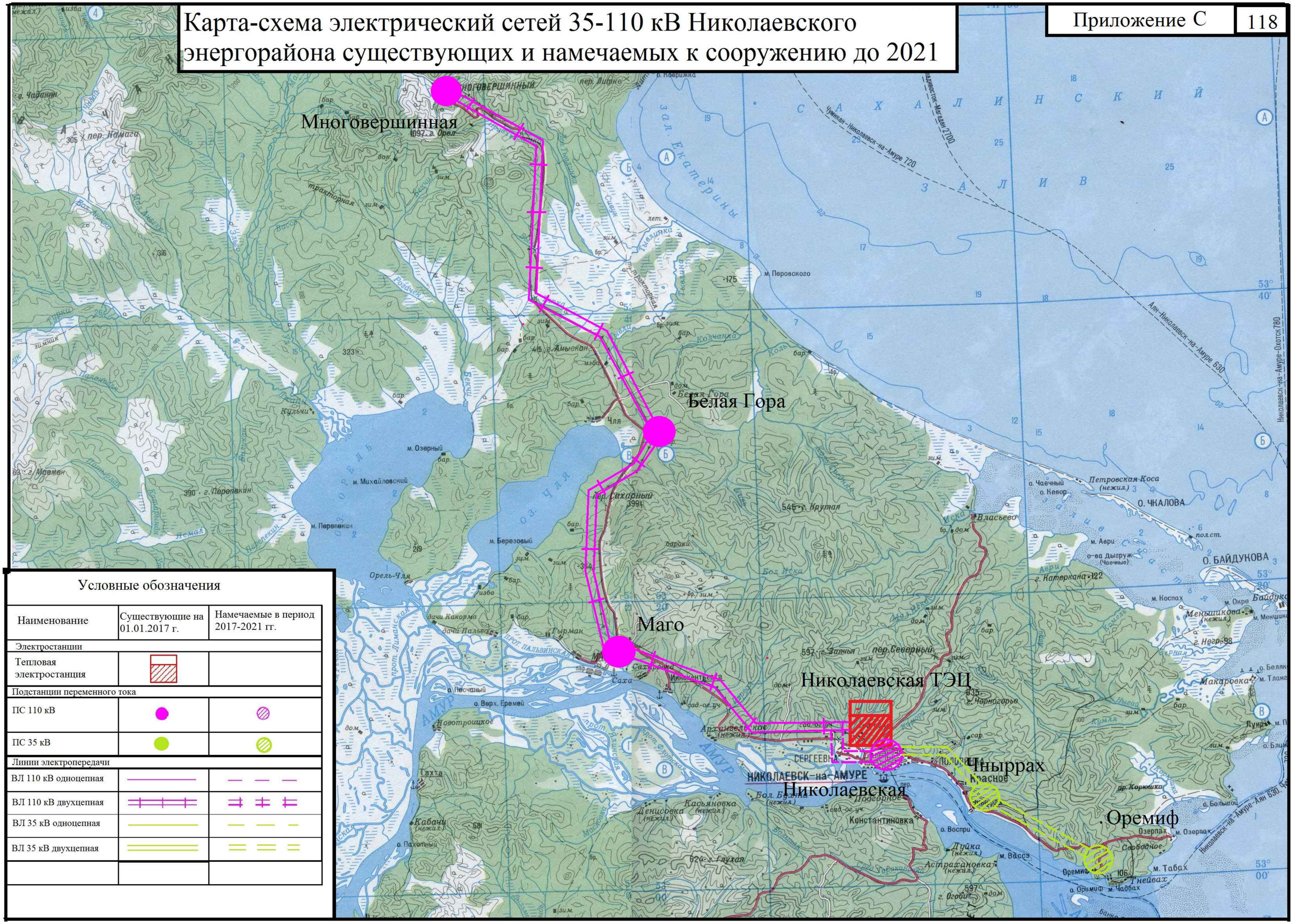
Карта-схема электрический сетей 35-110 кВ Николаевского энергорайона существующих и намечаемых к сооружению до 2021